ХИМЗАЩИТА
www.ximza.ru

Оглавление

СИЗОД

СИЗОД для ГО и ЧС....3

Противогазы промышленные фильтрующие....5

СИЗОД изолирующие....6

Самоспасатели фильтрующие....7

Лицевые части к противогам....8

Фильтры к противогазам....9

Респираторы и полумаски фильтрующие....10

Противогазы шланговые....11

UNIX полумаски и панорамные маски....12

Приборы контроля и средства дегазации

Дозиметрические приборы....14

Приборы газового контроля....15

Приборы контроля окружающей среды и дегазации....16

Средства дегазации....17

Медицинское имущество для ГО и ЧС....18

Одежда защитная....20

Средства пожаротушения....22

Спецодежда, обувь и СИЗ

СИЗ головы и лица....23

Средства защиты глаз....24

Средства защиты слуха....25

СИЗ рук и кожи....26

Продукция для защиты от вирусов....28

Одежда специального назначения....30

Рабочая обувь летняя....32

Рабочая обувь зимняя....33

Знаки и пособия....34

Средства коллективной защиты (СКЗ)

Услуги обследования, проектирования, монтажа и ремонта....35

Фильтры-поглотители....36

Фильтровентиляционные установки....38

Электро-ручные вентиляторы....39

Клапаны....40

Комплектующие....41

Номенклатура и обозначение фильтров....42

ХИМЗАЩИТА

Уважаемые партнеры!

Мы рады представить Вам каталог компании ООО «ХИМЗАЩИТА», в котором представлен наш основной ассортимент средств индивидуальной и коллективной защиты органов дыхания (СИЗОД и СКЗ), спецодежды, спецобуви, СИЗ головы и лица, СИЗ рук и кожи, медицинских СИЗ, оборудования для защиты рабочих зон, приборов газоанализа и дозиметрии, а также противопожарных средств защиты.

ООО «ХИМЗАЩИТА» является партнером и поставщиком продукции таких известных предприятий, как: холдинг «Зелинский групп» (предприятия: АО «Тамбовмаш», АО «Сорбент», ОАО «ЭХМЗ» им. Н.Д. Зелинского, АО «Арти-Завод»), ОАО «РОСОМЗ», ООО «Холдинговая компания «Зеленый берег XXI век»- бренд «Ампаро», компания UNIVET, ООО «Лаборатория технолгической одежды» - бренд «Lamsystems», ООО «Политехформ-М», АО «Казхимнии», ООО «Аппомед» и многих других. Качество всей продукции гарантируется производителями.

Основными направлениями нашей деятельностью являются:

- Поставки средств защиты по линии ГО и ЧС;
- Поставки средств противопожарной защиты для различных объектов экономики РФ;
- Поставки СИЗ для нужд охраны труда и промышленной безопасности;
- Поставки продукции для защиты от вирусов и инфекций.

Вся продукция, поставляемая ООО «Химзащита» отвечает требованиям национальных и межгосударственных стандартов, технических регламентов. Мы внимательно следим за новинками мирового и российского рынка СИЗ и предлагаем нашему потребителю современные, удобные и инновационные средства защиты.

Коллектив нашей компании всегда рад общению с Вами! В любой момент наши клиенты могут получить качественные консультации по продукции и услугам ООО «Химзащита» и всестороннюю помощь в процессе выбора продукции, оформления сделки и доставки товара!

С уважением,
Михаил Болдырев
генеральный директор
ООО «Химзащита»

СИЗОД

для ГО и ЧС

Противогаз гражданский фильтрующий ГП-21

Комплектация:
лицевая часть МП-3, ФПК ГП-7кБ универсал, сумка для противогаза

ГОСТ, ТР ТС: ТР ТС 019/2011

Гарантийный срок хранения: 12,5 лет

Назначение: для защиты органов дыхания, лица и глаз взрослого человека, из числа гражданского населения, в том числе личного состава НФГО.

Противогаз гражданский фильтрующий ГП-7

Комплектация:
лицевая часть МГП, ФПК ГП-7к, сумка для противогаза

ГОСТ, ТР ТС:
ГОСТ Р 15.301-2016

Гарантийный срок хранения: 12 лет

Назначение: для защиты органов дыхания, зрения и кожи лица взрослого населения от боевых отравляющих веществ.

Дополнительный патрон ДПГ-3

Комплектация:
патрон дополнительный ДПГ-3, соединительная трубка

ГОСТ, ТР ТС:
ВР 05377.000 ТУ

Гарантийный срок хранения: 10 лет

Назначение: : в комплекте с противогазами ПДФ-Д, ПДФ-М, ПДФ-2Д, ПДФ-2М, ГП-7, ГП-7В обеспечивает защиту от аммиака, диметиламина, нитробензола и др.

СИЗОД

для ГО и ЧС

Противогаз УЗС ВК ЭКРАН с фильтром ВК 320

Комплектация:
лицевая часть МАГ-3Л ФПК ВК 320, сумка для противогаза

ГОСТ, ТР ТС: ТР ТС 019/2011

Гарантийный срок хранения: 13 лет

Назначение: для защиты органов дыхания, зрения и кожи лица взрослого населения от боевых отравляющих веществ.

Респиратор для защиты от радиоактивной пыли Р-2

Комплектация: маска-фильтр, клапаны выдоха и вдоха, ремень оголовья, распорка и носовой зажим

ГОСТ, ТР ТС: ГОСТ РВ 15.301-2003
ТУ ВС 13 648.00.00

Гарантийный срок хранения: 7 лет

Назначение: для защиты органов дыхания человека от радиоактивной пыли.

Противогаз гражданский фильтрующий ГП-7Б с ФПК ГП-7кБ-ОПТИМ

Комплектация:
лицевая часть МП-07, ФПК ГП-7кБ- Оптим, сумка для противогаза

ГОСТ, ТР ТС: ТУ 7821-092-00149392-2008

Гарантийный срок хранения: 12 лет

Назначение: для защиты органов дыхания, зрения и кожи лица взрослого населения от боевых отравляющих веществ.

Противогазы промышленные фильтрующие

Противогазы фильтрующие серии UNIX

Комплектация: лицевая часть Unix 5000, Unix 5100, Unix 6100,

Противогазовые фильтры Unix (байонетные), фильтры Unix (противоаэрозольные), предфильтры, держатели.

ГОСТ, ТР ТС: ТР ТС 019/2011, ГОСТ 12.4.121-2015

Гарантийный срок хранения: 5 лет

Назначение: для защиты органов дыхания, лица и глаз человека от паро- и газообразных вредных веществ и аэрозолей.

Противогаз ППФ-5 с фильтрами малого, среднего и большого габарита

Комплектация: лицевая часть МАГ (МАГ-3Л, ШМ-2012), с ФПК ФК-5М, ФК-5С, ФК-5Б

ГОСТ, ТР ТС: ТР ТС 019/2011, ГОСТ 12.4.041-2001, ГОСТ 12.4.235-2012, ГОСТ 12.4.246-2013

Гарантийный срок хранения: 5 лет

Назначение: для защиты органов дыхания, лица и глаз человека от паро- и газообразных вредных веществ и аэрозолей.

Противогазы фильтрующие серии ДОТ/ДОТ М/ДОТпро

Комплектация:
лицевые части МАГ (МАГ-4),МАГ-3Л,ШМ-2012, фильтры серии ДОТ, ДОТ М, ДОТпро.

ТР ТС: ТР ТС 019/2011

Гарантийный срок хранения: зависит от типа фильтра и лицевой части

Назначение: для защиты органов дыхания, лица и глаз человека от паро- и газообразных вредных веществ и аэрозолей.

СИЗОД

Изолирующие

Дыхательный аппарат на сжатом воздухе ДАСВ «ЗЕВС»

Комплектация:
полнолицевая маска (с штекерным или резьбовым разъемом), подвесная система, поясные ремни

ГОСТ, ТР ТС: ГОСТ 123-ФЗ, ГОСТ 53255-2009, ТР ТС 019/2011

Гарантийный срок хранения: 10 лет

Назначение: для защиты органов дыхания и зрения от воздействия токсичной и задымленной газовой среды.

Портативное дыхательное устройство ПДУ-5

Комплектация: маска или капюшон, регенеративный патрон с кнопкой запуска, холодильник, дыхательный мешок, гофротрубка, сумка, футляр

ГОСТ, ТР ТС: ГОСТ Р 12.4.220-2001

Гарантийный срок хранения: 5 лет

Назначение: для экстренной защиты органов дыхания, зрения, кожи лица и головы человека от воздействия вредных газообразных, парообразных веществ и аэрозолей.

Самоспасатель изолирующий СИП-1М

Комплектация: капюшон, гофротрубка, кнопка запуска, регенеративный патрон, дыхательный мешок и клапан избыточного давления

ГОСТ, ТР ТС: ГОСТ Р 53260-2009 и ГОСТ 12.4.292-2015, ТР ТС 019/2011, 123-ФЗ

Гарантийный срок хранения: 5 лет

Назначение: для защиты органов дыхания и зрения людей старше 12 лет от опасных факторов пожара.

Самоспасатели фильтрующие

Газодымозащитный комплект ЗЕВС-40С (ГДЗК-У «ПРЕМИУМ»)

Комплектация: огнестойкий капюшон со смотровым окном, полумаска, клапан выдоха, фильтрующе-сорбирующий патрон ФСП, регулируемое оголовье, герметичный пакет, картонная или мягкая упаковка

ГОСТ, ТР ТС: ТР ТС 019/2011

Гарантийный срок хранения: 6 лет

Назначение: для индивидуальной защиты органов дыхания, зрения и кожных покровов головы человека от токсичных продуктов горения. Основное отличие от предыдущей модели - увеличенное время действия до 40 минут.

Газодымозащитный комплект ГДЗК-EN

Комплектация: огнестойкий капюшон со смотровым окном, полумаска, клапан выдоха, фильтрующе-сорбирующий патрон ФСП, регулируемое оголовье, герметичный пакет, картонная или мягкая упаковка

ГОСТ, ТР ТС: ТР ТС 019/2011

Гарантийный срок хранения: 7 лет

Назначение: для индивидуальной защиты органов дыхания, зрения и кожных покровов головы человека от токсичных продуктов горения.

Газодымозащитный комплект ЗЕВС-30У (ГДЗК-У)

Комплектация: огнестойкий капюшон со смотровым окном, полумаска, клапан выдоха, фильтрующе-сорбирующий патрон ФСП, регулируемое оголовье, герметичный пакет, картонная или мягкая упаковка

ГОСТ, ТР ТС: ТР ТС 019/2011

Гарантийный срок хранения: 6 лет

Назначение: для индивидуальной защиты органов дыхания, зрения и кожных покровов головы человека от токсичных продуктов горения.

Лицевые части к противогазам

Маска МАГ

Комплектация: панорамное стекло-корпус, резиновый уплотнитель с двойным обтюратором, клапанная коробка с клапанами вдоха, выдоха и переговорным устройством, защитная пленка

ГОСТ, ТР ТС: ТР ТС 019/2011, EN 136:1998+AC:2003 class 2

Гарантийный срок хранения: 10 лет

Назначение: для защиты органов дыхания, глаз и кожного покрова лица. Используется в качестве лицевой части в фильтрующих и изолирующих СИЗОД.

Маска ППМ-88

Комплектация: маска с панорамным обзором, независимый обтюратор, подмасочник, переговорное устройство, узлы клапанов вдоха и выдоха и регулируемое оголовье

ГОСТ, ТР ТС: ТР ТС 019/2011

Гарантийный срок хранения: 6,5 лет

Назначение: для защиты органов дыхания, глаз и кожного покрова лица. Используется в качестве лицевой части в фильтрующих и изолирующих СИЗОД.

Лицевая часть ШМ-2012

Комплектация: резиновый корпус, очковый узел с трапециевидными стеклами, клапанная коробка и переговорное устройство. Изготавливается в трех размерах: 1, 2, 3

ГОСТ, ТР ТС: ТР ТС 019/2011

Гарантийный срок хранения: 6 лет

Назначение: для защиты глаз, кожи головы, от воздействия вредных веществ. Комплектуется с фильтрующими и изолирующими СИЗОД.

Фильтры к противогазам

Фильтры ДОТ

Объем поглотителя, V: V220,250,320,460,600,780
Класс защиты: 1,2,3
Перечень вредных веществ: A,AX, B,E,K,NO, CO,SO,SX,P

ГОСТ, ТР ТС: ТР ТС 019/2011,ГОСТ 12.4.235-2012

Гарантийный срок хранения: 5,5 лет

Назначение: для снаряжения промышленных противогазов. Линейка ДОТ (ДОТ М) выпускается со стандартным резьбовым соединением, в металлическом исполнении.

Фильтры ДОТ про

Объем поглотителя, V: V150,250,320,460,600
Класс защиты: 1,2,3
Перечень вредных веществ: A,AX, B,E,K,Hg,NO, CO,SO,SX,P

ГОСТ, ТР ТС: ТР ТС 019/2011, ГОСТ 12.4.235-2012, EN 14387

Гарантийный срок хранения: 7,5 лет

Линейка ДОТпро выпускается с резьбовым соединением, из композиционного материала, для снаряжения промышленных противогазов.

Фильтры ФК, ФГ

Размер ФПК: М,МУ,МТ,С,Б
Класс защиты: 2,3
Перечень вредных веществ: A,AX, B,E,K,Hg,NO,-CO,SO,SX,P

ГОСТ, ТР ТС: ТР ТС 019/2011

Гарантийный срок хранения: 5 лет

Назначение: для комплектации фильтрующих противогазов с целью предотвращения проникновения в дыхательные пути вредных паров, а также газов, как органического, так и неорганического происхождения.

Респираторы и полумаски фильтрующие

Респиратор фильтрующий противогазовый РПГ-67

Комплектация: резиновая полумаска, обтюратор, сменные фильтрующие патроны, пластмассовая манжета с клапаном вдоха. Комплектуется противогазовыми фильтрующими патронами марок: А1,В1,К1

ГОСТ, ТР ТС: ТР ТС 019/2011

Гарантийный срок хранения: 3 года

Назначение: для защиты органов дыхания человека от опасных химических веществ и вредных отравляющих веществ.

Полумаска фильтрующая «РОСТОК-2Ф-К» FFP2 NR D

Исполнение: высокоэффективный полипропиленовый фильтрующий материал, имеет чашеобразную (формованную) форму с ребрами жёсткости и клапан выдоха.

ТР ТС 019/2011, ГОСТ 12.4.294—2015

Гарантийный срок хранения: 3 года

Назначение: защита органов дыхания от мелкодисперсных твердых и жидких аэрозолей (в том числе копоть, сварочный дым, масляный туман).

Респиратор универсальный фильтрующий РУ-60М

Комплектация: резиновая полумаска, обтюратор, сменные фильтрующие патроны, пластмассовая манжета с клапаном вдоха. Комплектуется патронами марок: А1Р1D, В1Р1D, К1Р1D

ГОСТ, ТР ТС: ТР ТС 019/2011, ГОСТ Р 12.4.190-99, ГОСТ Р 12.4.251-2009

Гарантийный срок хранения: 3 года

Назначение: для защиты органов дыхания от воздействия вредных веществ, присутствующих в воздухе в виде паров, газов и аэрозолей (пыли, дыма, тумана).

Противогазы шланговые

Противогаз изолирующий шланговый ПШ-1 ПШ-1Б,ПШ-1Б-20

Комплектация: комплектуются масками: ШМП-1, ППМ-88, МГУ,МАГ, ШМ-2012

ГОСТ, ТР ТС: ТР ТС 016-2011

Гарантийный срок хранения: 3 года

Назначение: для защиты органов дыхания, глаз и кожи лица человека от любых вредных примесей в воздухе, а также для работы в емкостях, колодцах, цистернах, отсеках, резервуарах.

Противогаз изолирующий шланговый ПШ-1С, ПШ-1С-20

Комплектация: комплектуются масками: ШМП-1, ППМ-88, МГУ,МАГ, ШМ-2012

ГОСТ, ТР ТС: ТР ТС 016-2012

Гарантийный срок хранения: 3 года

Назначение: для защиты органов дыхания, глаз и кожи лица человека от любых вредных примесей в воздухе, независимо от концентрации, а также для работы в условиях недостатка кислорода в воздухе рабочей зоны, для работы в емкостях, колодцах, цистернах, отсеках, резервуарах и замкнутых ограниченных объемах.

Противогаз шланговый ПШ-2 (ПШ-20ЭРВ,ПШ-40ЭРВ)

Комплектация: комплектуются масками: ШМП-1, ППМ-88, МГУ, МАГ, ШМ-2012

ГОСТ, ТР ТС: ТР ТС 016-2013

Гарантийный срок хранения: 3 года

Назначение: для защиты органов дыхания, глаз и кожи лица человека от любых вредных примесей в воздухе, а также для работы в емкостях, колодцах, цистернах, отсеках, резервуарах.

UNIX

Полумаска UNIX/UNIX110/UNIX 2100

Полумаска изолирующая.
Материал корпуса: ТПЭ/силикон

Противогазовые фильтры UNIX 501,502,512,521,531,522

Панорамная маска UNIX 5000/UNIX 5100

Панорамная маска.
Материал обтюратора, подмасочника и оголовья: резина/силикон

Противоаэрозольные фильтры UNIX 203P3 RD/UNIX 213P3 RD/UNIX 223P3 RD/ UNIX 303 P3 D

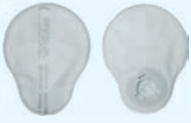

Панорамная маска UNIX 6100

Панорамная маска.
Материал обтюратора, подмасочника и оголовья – силикон

Противоаэрозольные фильтры UNIX P1, P2, P3

Противогазовая защита

Противоаэрозольная защита

Комбинированная защита

Полумаска /
Панорамная маска
+
фильтры
противогазовые
+
фильтры
противоаэразольные
+
держатель

ДОЗИМЕТРИЧЕСКИЕ ПРИБОРЫ

Дозиметр гамма-излучения ДКГ-03Д «Грач»

Комплектация:
дозиметр ДКГ-03Д, сумка, руководство по эксплуатации, 2 элемента питания типа АА

ГОСТ, ТР ТС: ГОСТ 12.2.091-2012, ГОСТ Р 51522.1-2011

Назначение: измерение мощности дозы H*(10) гамма-излучения; измерение дозы H*(10) гамма-излучения (дозы оператора).

Дозиметр гамма-излучения ДКГ-07Д «Дрозд»

Комплектация:
дозиметр ДКГ-07Д, сумка, руководство по эксплуатации, 2 элемента питания типа АА

ГОСТ, ТР ТС: 4362-046-31867313-2009

Назначение: измерение мощности дозы H*(10) гамма-излучения; измерение дозы H*(10) гамма-излучения (дозы оператора).

Войсковой прибор химической разведки ПХР

Комплектация: ручной насос (аспиратор), переходник под индикаторные трубки, насадка к насосу, грелка и нагревательные элементы к ней, фонарь, противодымные фильтры, колпачки для насадки, лопатка, нож и пинцет, пакеты для отобранных экспресс проб, лейкопластырь для фиксации пакетов, блокнот и карандаш, маркер, вата для отбора проб, ветошь, анатомические печатки

ГОСТ, ТР ТС: согласно ТУ производителя

Назначение: для обнаружения и оценки степени опасности заражения вредными (ВВ) или отравляющими (ОВ) веществами воздуха, местности, техники при помощи индикаторных трубок.

ПРИБОРЫ ГАЗОВОГО КОНТРОЛЯ

Прибор газового контроля универсальный УПГК-ЛИМБ

Комплектация: упаковка прибора (кейс), блок пробоотбора, блок управления, пневмоэлектрокабель, блок измерительный, блок отравляющих веществ, упаковка ЗИП (кейс), трубки индикаторные, устройство имитационное, устройство питающее, лопатка, комплект имитационной рецептуры КИР – 1А, поддон

Назначение: Обнаружение, поиск мест утечек и оперативное измерение концентрации опасных для человека веществ в воздухе рабочей зоны, промышленных выбросах и сыпучих материалах.

Газосигнализатор ГСА/АИГ

Режим работы: газосигнализатор ГСА/АИГ работает в режиме непрерывного автоматического контроля воздуха с выдачей светового и звукового сигналов оповещения при появлении в воздухе концентраций паров, превышающих заданные

ГОСТ, ТР ТС: ТР ТС 004/2011, 020/2011

Периодичность проверки: 1 год

Назначение: для контроля зараженности воздуха парами фосфорорганических отравляющих веществ (ФОВ), таких как зарин, зоман, вещество типа Vx (российский аналог V-газов), люизита, иприта и сильнодействующих ядовитых веществ (СДЯВ), таких как хлор, аммиак и др.

Мини-экспресс-лаборатория «Пчёлка-Р»

Комплектация:
лабораторная посуда для отбора и анализа проб воды, лабораторный инструментарий, простейшие средства защиты, комплект документации

ГОСТ, ТР ТС: ТУ 4321-416-82182574-2017

Назначение: для экспресс-контроля химической загрязненности: воздуха, воды, сыпучих материалов неизвестного происхождения, продуктов питания.

КОНТРОЛЬ ОКРУЖАЮЩЕЙ СРЕДЫ

КПО-1М

ГОСТ, ТР ТС: ТУ 26.51.53-005-32388394-2018

Гарантийный срок хранения: 5 лет

Назначение: для отбора проб почвы, воздуха, растительности и др. материалов, зараженных радиоактивными веществами.

Метеокомплект МК-3ЭМ

Комплектация: цифровой компактный анемометр с встроенным термометром

ГОСТ, ТР ТС: согласно ТУ производителя

Гарантийный срок хранения: 3 года

Назначение: для ведения метеорологических наблюдений за ветром, температурой воздуха и почвы.

Комплект знаков ограждения КЗО-1М

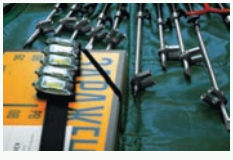

Комплектация:
- Щит - 10 шт.
- Стойка - 10 шт.
- Фонарь - 5 шт.
- Штырь - 1 шт.
- Карандаш - 1 шт.
- Чехол - 1 шт.
- Паспорт - 1 шт.

ГОСТ, ТР ТС: согласно ТУ производителя

Гарантийный срок хранения: 5 лет

Назначение: для ведения разведки знаками ограждения для обозначения границ районов, зараженных радиоактивными веществами.

СРЕДСТВА ДЕГАЗАЦИИ

Индивидуальный комплект специальной обработки ИКСО-2

Комплектация:
- индивидуальный противохимический пакет - 3 шт.
- пакет дегазирующий порошковый - 1 шт.
- рукавица для нанесения порошка дегазирующего - 1 шт.
- салфетки для снятия рецептуры - 3 шт.
- перчатки резиновые анатомические - 1 пара.
- салфетки антисептические - 3 шт.

ГОСТ, ТР ТС: согласно ТУ производителя

Гарантийный срок хранения: 5 лет

Назначение: для проведения первичной санитарной обработки.

Комплект дегазационный ДК-4М

Комплектация:
№1 - в двух удобных и прочных сумках (как БКСО)
№2 - в металлическом ящике с деревянной обрешеткой (как старые ДК-4)

ГОСТ, ТР ТС: согласно ТУ производителя

Гарантийный срок хранения: 3 года

Назначение: для полной дегазации, дезактивации, дезинфекции автомобилей.

Комплект санитарной обработки (КСО)

Характеристики: в соответствии с приказом МЧС России от 30.06.2014 № 331 «О внесении изменений в Порядок создания нештатных аварийно-спасательных формирований, утвержденный приказом МЧС России от 23.12.2005 № 999» закладывается на каждое звено в формированиях

ГОСТ, ТР ТС: ГОСТ Р 58202-2018

Гарантийный срок хранения: 5 лет

Назначение: для санитарной обработки личного состава.

Комплект КИМГЗ

Комплектация: комплект лекарственных препаратов, универсальный чехол для защиты, поясной ремень-фиксатор, сумка для переноски и хранения

ГОСТ, ТР ТС: приказ Минздрава от 15.02.13 №70н, Приказ МЧС России от 23 января 2014 г. № 23

Гарантийный срок хранения: 2 года

Назначение: для оказания первой медицинской помощи при возникновении пожаров, ЧС в очагах воздействия поражающих факторов химического, радиационного и биологического характера. Защитный чехол дополнительно.

Укладка сумки санитарной по приказу № 61н

Комплектация: сумка для переноски и хранения медицинских изделий согласно требованиям приказа (20 человек)

ГОСТ, ТР ТС: приказ Минздрава России от 08.02.2013 № 61н

Гарантийный срок хранения: 2 года

Назначение: для оказания первой помощи пострадавшим в ЧС природного и техногенного характера, в результате террористических актов и военных действий.

КИП (комплект индивидуальный противоожоговый)

Комплектация: медицинские изделия для наложения повязок, футляр

ГОСТ, ТР ТС: приказ МЧС России от 23.12.2005 № 999 (с изменениями и дополнениями от 30.06.2014 приказ МЧС России N 331) и приказ МЧС России от 18.12.2014 № 701 «Об утверждении типового порядка создания НФГО»

Гарантийный срок хранения: 2 года

Назначение: для оказания первой помощи при термических ожогах и наложения повязки.

Носилки медицинские мягкие бескаркасные огнестойкие (огнезащитные) «ШАНС»

Комплектация: носилки медицинские, сумка для хранения и руководство по применению

ГОСТ, ТР ТС: ГОСТ Р 58202-2018 от 01.02.2019 г.

Гарантийный срок хранения: 5 лет

Назначение: для выноса пострадавших из опасных зон при пожарах; для использования в качестве огнезащитной накидки; для изоляции очага возгорания.

Комплект ЗС ГО на 20 человек

Комплектация: укладка медицинских изделий и прочих средств, сумка для переноски и хранения медицинских изделий

ГОСТ, ТР ТС: приказ МЧС России от 15.12.2002 г. № 583

Гарантийный срок хранения: 2,5 года

Назначение: для оснащения всех типов защитных сооружений федеральной, муниципальной или производственной принадлежности всех объектов экономики РФ.

Пакет противохимический индивидуальный ИПП-11

Комплектация: тампон из нетканого материала, пропитанный противохимическим средством; герметичный пакет

ГОСТ, ТР ТС: приказ МЧС России от 23.12.2005 № 999 (с изменениями и дополнениями от 30.06.2014 приказ МЧС России № 331)

Гарантийный срок хранения: 5 лет

Назначение: для профилактики поражений кожных покровов капельножидкими отравляющими и химически опасными веществами, а также для нейтрализации этих веществ на коже и одежде человека.

ОДЕЖДА ЗАЩИТНАЯ

Костюмы изолирующие КИХ-4ЛН

Комплектация: комбинезон, сумка переносная, сапоги защитные, перчатки защитные, перчатки трикотажные, кольцо эластичное, воздухоотвод клапанный-шланговый, комплект ЗИП

Материал: универсальный защитный изолирующий ЛТЛ-1-2

ГОСТ, ТР ТС: согласно ТУ производителя

Гарантийный срок хранения: 10 лет

Назначение: от паров компонентов ракетного топлива; при ликвидации ЧС.

Комбинированная защитная одежда КЗО-Т

Комплектация: куртка с капюшоном и полукомбинезон

КЗО-Т сочетается с различными фильтрующими и изолирующими противогазами, защитной обувью (сапоги, ботинки), защитными перчатками.

Гарантийный срок хранения: 5 лет

Назначение: от паров ракетного топлива, различных аминов, фенола, хлора, аммиака. Предназначена для персонала объектов Роскосмоса.

Фильтрующая защитная одежда ФЗО-МП-2

Комплектация: куртка с капюшоном, брюки, нижнее белье (куртка, брюки), перчатки.

Материал: покровный слой изготовлен из хлопко-полиэфирной ткани с кислотозащитной отделкой; внутренний химзащитный – из фильтрующе-сорбирующей ткани ФЦМ

ГОСТ, ТР ТС: согласно ТУ производителя

Гарантийный срок хранения: 5 лет

Назначение: защита от воздействия газовой и паровой среды вредных веществ: аммиака, хлора, гидразина, аминов, фенола, их производных, окислов азота, сероводорода.

ОДЕЖДА ЗАЩИТНАЯ

Костюм защитный «КИХ-5»

Описание: Костюм состоит из герметичного комбинезона с трехпалыми перчатками, притачным капюшоном, в лицевую часть которого вклеено панорамное стекло.

ГОСТ, ТР ТС: ГОСТ 12.4.064-84 ГОСТ Р ИСО 16602-2010 ТР ТС 019/2011

Гарантийный срок хранения: 10 лет

Назначение: Костюм изолирующий КИХ-5 предназначен для длительной защиты от воздействия различных вредных химических веществ.

Многоразовые противочумные костюмы марки «Pasteris»

Описание: Костюмы используются в лечебных организациях, при перевозке/эвакуации больного, проведении дезинфекции.

СанПиН 1.2.2118-13.

Назначение: Для работы с ПБА I-IV групп патогенности. Отличные крове- и водоотталкивающие, пятнозащитные свойства, а также защита от брызг и грязи.

Пневмокостюм изолирующий «МЕТАНОЛ»

Время защитного действия: от паров и жидкой фазы метанола и других спиртов, не менее 4 час.

Температурный интервал использования: -40°С до +40°С

Кратность использования: многократно

Срок эксплуатации, мес.: не менее 12

ГОСТ, ТР ТС: ТР ТС-019/2011, ТУ-8572 307-00209600-2014

Назначение: защита работающих на очистке цистерн и других емкостей от паров и жидкой фазы метанола и др. спиртов.

СРЕДСТВА ПОЖАРОТУШЕНИЯ

Контейнеры для хранения пожарных самоспасателей

Описание: Предназначены для хранения фильтрующих и изолирующих самоспасателей различных марок (ГДЗК, ГДЗК-У, ГДЗК-EN, СПИ-20, СИП-1 и др.). Изготовлены из прочной стали, снабжены замком и отверстием под опломбирование. В дверцу встроено стекло для возможности осуществления визуального осмотра.

Шкафы изготавливаются в ассортименте на 2, 4, 8, 10, 20 и 40 изделий, а также по индивидуальному заказу. Изделие дополнительно можно укомплектовать наклейками: *"Место хранения средств индивидуальной защиты"* и *"Инструкция по применению"*.

Противопожарная накидка «Шанс»

Материал накидки: трудногорючий и трудновоспламеняемый по ГОСТ 12.1.044-89, малоопасен по токсичности продуктов горения

ГОСТ, ТР ТС: ГОСТ Р 58202-2018

Гарантийный срок хранения: не менее 10 лет

Назначение: для предотвращения возгорания одежды и защиты тела человека от открытого пламени.

Огнетушители

Виды: углекислый, порошковый, воздушно-пенный, ранцевые РП

ГОСТ: Р51057-2001

Назначение: для тушения возгораний.

СИЗ ГОЛОВЫ И ЛИЦА

Каска СОМЗ-55 ФАВОРИТ

Комплектация: подбородочный ремень
Материал корпуса: полипропилен
Материал оголовья: текстильный материал, впитывающая пот вставка
Температурный режим: от -50°С до +50°С
Крепление оголовья: в шести точках
Регулировка оголовья: ленточная

ГОСТ, ТР ТС: ТР ТС-019/2011 ; EN 397-2012

Гарантийный срок хранения: 5 лет

Назначение: для защиты головы от механических повреждений, брызг агрессивных жидкостей, искр и брызг расплавленного металла.

Щиток защитный лицевой НБТ2 ВИЗИОН

Оптический класс: № 1
Материал экрана: поликарбонат
Регулировка оголовья: ленточная

ГОСТ, ТР ТС: Р 12.4.023-84,
ГОСТ 12.4.230.1-2007

Назначение: для защиты головы, глаз и лица спереди, сверху, с боков от твердых частиц, искр и брызг неразъедающих жидкостей.

Маска сварщика РОСОМЗ™ НН12 CRYSTALINE STANDART

Автоматически затемняющийся светофильтр: 110 х 90 х 9 мм
Степени затемнения: 9–13 (при регулировке степени затемнения)
Скорость затемнения: 0,5 мс
Поле зрения светофильтра: 100 х 49 мм

ГОСТ, ТР ТС: ГОСТ 12.4.254-2013

Назначение: защита головы, глаз, шеи и лица сварщика от прямых излучений сварочной дуги, искр и брызг расплавленного металла.

СРЕДСТВА ЗАЩИТЫ ГЛАЗ

Закрытые защитные очки UNIVET 6X3.00.00.00

Очки закрытого типа с панорамным обзором и возможностью комбинации с защитным подбородочным щитком, 1 оптический класс.
Покрытие: Vanguard UDC
Назначение: для защиты от механических повреждений и неионизирующих излучений, пыли, брызг жидкостей, аэрозолей, красок на водной основе.
Модель совместима с СИЗОД разных производителей.

Очки открытые РОСОМЗ-О37 UNIVERSAL TITAN

Цвет линзы: прозрачный/серый/
Оптический класс: №1 (не дают искажений)
Материал линзы: плексиглас
Материал оправы: пластик
Покрытие: против царапин и истирания
Регулировка дужек: по длине и углу наклона

ГОСТ, ТР ТС: ГОСТ 12.4.253-2013 (EN 166:2002)

Назначение: защита глаз от абразива, УФ-излучения, брызг растворов кислот и щелочей.

Закрытые универсальные защитные очки UNIVET 601.02.06.50

Различные системы вентиляции (невентилируемая и с непрямой вентиляцией)
Доступны линзы из ацетата (не запотевают, гибкие, устойчивы к химическим соединениям и УФ) и линзы для газосварки
Анатомичный носовой обтюратор адаптируется к разным типам лиц
Возможность вставки оправы RX для корригирующих линз

Назначение: защита от механических повреждений, пыли, аэрозолей, жидкостей, крупных частиц, неионизирующих излучений при газосварочных работах.

СРЕДСТВА ЗАЩИТЫ СЛУХА

Наушники противошумные РОСОМЗ СОМЗ 3-ПУМА

Материал оголовья: пластик
Тип оголовья: стандартное
Наполнитель звукоизоляторов: вспененный полиуретан

ГОСТ, ТР ТС: ТР ТС 019/2011

Назначение: для защиты органа слуха от шума свыше 80 дБ, возможно использование с каской СОМЗ-55.

Наушники противошумные РОСОМЗ с креплением на каску

Материал оголовья: пластик
Тип оголовья: стандартное
Наполнитель звукоизоляторов: вспененный полиуретан

ГОСТ, ТР ТС: ТР ТС 019/2011

Назначение: поглощение шума (SNR) до 107 дБ.

Наушники противошумные СОМЗ-7 RADIO

Материал оголовья: пластик
Тип оголовья: стандартное
Наполнитель звукоизоляторов: вспененный полиуретан

ГОСТ, ТР ТС: ТР ТС 019/2011

Назначение: оптимально подходят для работников, выполняющих операции при поточной организации производства на основе конвеера (например - производство автомобилей); для работников машинных залов (отделений) Защита до 116дБ (SNR=31дБ).

СИЗ РУК И КОЖИ

Защитный крем для рук гидрофильного действия (от масел) «СКС PROFLINE» туба 100 мл

Упаковка: туба 100 мл

ГОСТ, ТР ТС: ТР ТС-019/2011, ГОСТ-31460-2012

Назначение: для защиты кожи рук и лица при работе с нефтью и нефтепродуктами, органическими растворителями, техническими маслами, лаками, красками, смолами, графитом.

Регенерирующий-восстанавливающий крем для рук «СКС PROFLINE » туба 100мл

Упаковка: туба 100 мл

ГОСТ, ТР ТС: ТР ТС-019/2011; ГОСТ-31460-2012

Назначение: для ухода за кожей рук после воздействия вредных факторов, устраняет воспаления, в том числе, сухие, ускорит заживление мелких порезов и ранок.

Паста для мытья сильнозагрязненных рук «СКС PROFLINE» 100мл /200мл

Упаковка: туба 100 мл/200 мл

ГОСТ, ТР ТС: ГОСТ-31696-2012

Назначение: удаление загрязнений с кожи рук:
- жира,
-нефтепродуктов,
-битума,
- строительных смесей,
-краски на водной основе .

Перчатки ULT440PR с нитриловым покрытием, крага, обливные Premium

Описание: 100% хлопок: комфорт и поглощение влаги
Надежный сухой и масляный захват
Антистатичные
Обработаны антибактериальной пропиткой Sanitized®

ТР ТС 019/2011, ГОСТ 12.4.252-2013, ГОСТ 12.4.183-91, ГОСТ EN388-2012

Назначение: обеспечивают отличную защиту от истирания, прокола, пореза, а также защиту от воздействия масел, жиров, продуктов нефтепереработки. Для механической обработке, работе с пластиком, металлическим профилем, выполнении строительных, монтажных, столярных, слесарных и др. видах работ.

Краги сварщика с подкладкой Gward Track.

Исполнение: Сшиты из высококачественного спилка КРС красного цвета

ТР ТС 019/2011, ГОСТ 12.4.252-2013

Защитные свойства - Ми, Мп, Ти, Тп, Тр, Тт, Тн, То

Назначение:
сварочные работы.

Перчатки для защиты от пониженных температур SCAFFA NM1355DF-HY/BLK

Описание: Обеспечивают отличную теплоизоляцию и комфортную работу в условиях пониженных температур, температура комфорта до -20°С
Покрытие из текстурированного латекса обеспечивает превосходный захват во влажной и масляной среде
Удлиненный манжет предотвращает попадание грязи и обеспечивает комфортную температуру
Можно стирать в стиральной машине
En388: 2016: 2241X

Назначение: электронная промышленность, автомобилестроение, нефтепереработка, лаборатории, строительно-монтажные работы

ПРОДУКЦИЯ ДЛЯ ЗАЩИТЫ ОТ ВИРУСОВ

Одноразовый защитный комбинезон EKO-TLM01 BASIC

Описание: изготовлен из современного, легкого, многослойного материала, ламинированного полимерной пленкой. EN 14126, EN 13982-1, EN 13034
Срок хранения: 5 лет

Назначение: гарантирует защиту от инфекций, жидких аэрозолей, спреев и брызг жидкости, непроницаем для твердых частиц и химикатов (тип 5/6). Может использоваться в комплекте с противогазами, респираторами, перчатками, бахилами, защитными очками и щитками.

Костюм защитный «КОМБАТ ВИРУС» ТИП 3

Описание: Костюм представляет собой цельный комбинезон с капюшоном из ламинированного нетканого материала, плотностью 50-70 гр./м2.

ГОСТ 12.4.280-2014;

Назначение: Костюм защищает от аэрозолей, нефтяных масел и продуктов тяжелых фракций, а также от растительных и животных жиров и масел – Нс, Нм, Нж. Для строительной, пищевой и химической отраслей.

Перчатки Wally Plastic винил/нитрил

Главные отличительные характеристики данной модели – надежность и гипоаллергенность.

Доступная размерная линейка - S, M, L, X.

Назначение: разработаны и предназначены в первую очередь для людей с чувствительной кожей. Материал гарантирует безопасность при выполнении работ по смешиванию реагентов и при работе с острыми предметами.

ПРОДУКЦИЯ ДЛЯ ЗАЩИТЫ ОТ ВИРУСОВ

Полумаска фильтрующая FFP3 СПЕКТР-3К

Описание: Предназначена для защиты органов дыхания от мелкодисперсных твердых и жидких аэрозолей тяжелых металлов, радиоактивных и микробиологических аэрозолей. Класс защиты FFP3.

ТР ТС 019/2011, ГОСТ 12.4.294-2015

Назначение: применяется на атомных станциях, в биохимических лабораториях, радиохимическом производстве, при работе на силовых агрегатах.

Защитный лицевой экран «Пионер»

Описание: Предназначен для защиты слизистых оболочек глаз и органов дыхания от прямого попадания капель жидкостей, бактерий, инородных мелкодисперсных тел.Многоразовое использование, подлежит обработке дезинфицирующими средствами

Назначение: применяется работниками курьерских служб, торговых сетей, охранниками, работниками банков, почты, сферы ЖКХ и транспорта.

Гель антибактериальный «СКС PROFLINE» 100 мл

Описание: Антибактериальный гель - это эффективный способ очистки кожи рук от патогенной флоры вредных микроорганизмов, бактерий и инфекций при нахождении вдали от источников проточной воды.

ТР ТС 019/2011

Назначение: эффективно очищает и обеззараживает кожу рук, создавая барьер для вредной микрофлоры.
Защищает от болезнетворных бактерий на протяжении 1-3 часа, экономичен при использовании, ph нейтрален, не сушит кожу.

СПЕЦОДЕЖДА

Костюм сварщика комбинированный со спилком

Характеристики: брезент с огнезащитной отделкой, плотность 550 г/кв.м
Накладки: кожевенный спилок

ГОСТ, ТР ТС: ТР ТС 019/2011
ГОСТ Р ИСО 11611-2011

Назначение: для защиты от искр, брызг расплавленного металла, излучения сварочной дуги.

Костюм влагостойкий

Характеристики: нейлоновый с ПВХ

Комплектация: состоит из куртки и брюк и поставляется в индивидуальной упаковке

ГОСТ, ТР ТС: ТР ТС 019/2011 ; ГОСТ 12.4.288-2013

Назначение: предназначен для защиты от дождя и от воздействия влаги на производстве.

Одежда сигнальная

Материал: Ткань: 100% полиэфир, плотность 120 г/кв.м. Световозвращающий материал: лента шириной 5 см

ГОСТ, ТР ТС: ГОСТ-12.4.281-2014

Назначение: снижение риска травмирования во время работы в темное время суток и условиях ограниченной видимости.

СПЕЦОДЕЖДА

Комбинезон одноразовый TECRON

Характеристики:
Комбинезон изготовлен из высококачественного микропористого полипропилена. Все швы прошиты ПВХ лентой, что делает комбинезоны гораздо крепче на разрыв.

ГОСТ, ТР ТС: ТР ТС-019/2011

Назначение: обеспечивают надежную защиту от попадания влаги, пара и аэрозолей внутрь.

Комплект врача-инфекциониста КВИМ

Комплектация:
- Фильтрующая коробка ФСУ-МБ
- Маска панорамная (типа МАГ)
- Комбинезон с капюшоном
- Две пары перчаток (для грубых или тонких работ)
- Брызгозащитные чехлы на обувь
- Фартук и нарукавники
- Пакет для зараженной одежды
- Сумка для переноски

ГОСТ, ТР ТС: согласно ТУ производителя

Назначение: защищает органы дыхания и кожные покровы от воздействия вредных воздушных взвесей и аэрозолей (бактериальных), при выполнении противоэпидемиологических мероприятий и дезинфекционных работ.

Костюм защитный легкий Л-1

Комплектация: куртка с капюшоном, полукомбинезон и перчатки

ГОСТ, ТР ТС: ТР ТС 019/2011

Назначение: защита кожных покровов и одежды человека от растворов кислот, щелочей, токсичных веществ, вредных биологических факторов.

РАБОЧАЯ ОБУВЬ ЛЕТНЯЯ

Ботинки из кожи А-5 / А-5С

Описание: Ботинки изготовлены методом прямого литья, подошва ПУ-ТПУ. Рисунок протектора подошвы обеспечивает хорошую сцепляемость

ТР ТС 019/2011 ГОСТ Р ЕН ИСО 20345-2011 ГОСТ 12.4.137-200

Назначение: Обувь обеспечивает защиту от нефти, масел, кислот, общих производственных загрязнений.

Сапоги 18Р (серия «Профессионал»)

Описание: Рабочие летние сапоги 18Р обладают защитой от истирания, от ОПЗ, от кислот и щелочей, концентрацией до 20%. Защита от ударов в носочной части 200 кДж.

ТР ТС 019/2011, ГОСТ 28507-99, ГОСТ 12.4.137-2001

Назначение: Надежно защищают от нефтяных масел и продуктов тяжелых фракций.

Берцы 107

Верх: влагостойкая кожа
Подкладка: нет
Подносок: термопласт
Подошва: ТЭП
Метод крепления: клеепрошивной
Размер: 36-47

ГОСТ, ТР ТС: ТР ТС 019/2011, ГОСТ 28507-99, ГОСТ 12.4.137-2001, ГОСТ Р 12.4.187-97, ГОСТ 12.4.032-95

Назначение: обувь для силовых и охранных структур, а также для походов в лес.

РАБОЧАЯ ОБУВЬ ЗИМНЯЯ

Сапоги ПС-15 МПС «NORDMAN»

Верх: ПВХ (PVC)
Подкладка: текстиль
Подносок: металл
Подошва: ПВХ
Метод крепления: литьевой
Размер: 37-47

ГОСТ, ТР ТС: Р ТС 019/2011,
ТУ 2590-003-51664612-2013

Назначение: защита от нефти, нефтепродуктов, масел, жиров, растворов кислот концентрацией до 20 %, растворов щелочей концентрацией до 20 %.

Сапоги мужские зимние «Лесник»/«Полярник»

Описание: Сапоги из натуральных материалов: кожи, войлока обувного чисто шерстяного, эффективно удерживают тепло при температуре от -20 до -45 С°.

Назначение: Спецобувь имеет подошву ТЭП - современный материал, который обладает теплоизоляционными и амортизирующими свойствами. Для использования в регионах с низкими температурами.

Сапоги мужские Nordman Safety

Артикул: ПЕ-15 КПКС УММ
Сезон: зима
Температура эксплуатации: до -45 °С
Материал: ЭВА (EVA)
Материал манжеты: Oxford 600 Den Rip Stop
Утеплитель: съемный, многослойный
Материал подкладки: мех высокой плотности (50 % натуральной шерсти)
Нетканое полотно: фольгированное полотно, полиэфирная сетка
Цвет товара: оливковый, черный
Защитные свойства: В, Нс, Нм, Нж, Нл, Нт, К 20, Щ20, Мун 200, Мп, Тн 40

ЗНАКИ И ПОСОБИЯ

Знаки

Типы знаков:
• запрещающие – запрещают опасное поведение;
• предупреждающие– предупреждают о потенциальной опасности;
• предписывающие – предписывают обязательные действия, помогающие избежать опасности;
• указательные – разрешают определенные действия, которые не противоречат ТБ на предприятии;
• эвакуационные – обозначают направления движения во время эвакуации;
• пожарной безопасности – обозначают места, где размещены средства защиты против пожаров;
• медицинского и санитарного назначения – указывают местонахождение пунктов первой помощи и принятия гигиенических процедур.

Плакаты

Назначение: плакаты по охране труда и технике безопасности предназначены для обучения рабочего персонала, повышения профессионального мастерства рабочих и квалификации инженеров.

Стенды

Типы стендов:
Стенды по охране труда;
Стенды по пожарной безопасности;
Стенды по ГО и ЧС;
Стенды по безопасности производства работ;
Стенды по безопасности в строительстве;
Стенды по безопасной работе за компьютером;
Стенды по первой медицинской помощи;
Стенды по безопасности дорожного движения;
Стенды по электробезопасности.

КОМПЛЕКСНЫЕ УСЛУГИ ПО СКЗ

Наша компания оказывает услуги:

Обследование

Проектирование

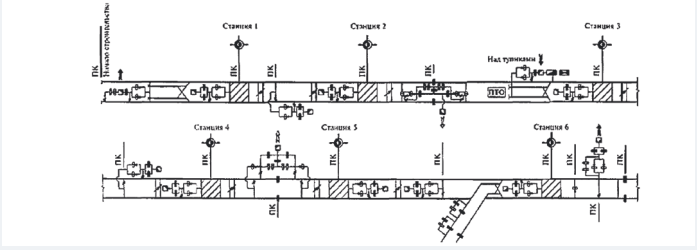

Техническое обслуживание (ТО N 1;ТО N 2;ТО N 3)

Планово-предупредительный ремонт всех технических систем ЗС ГО (текущий ремонт; средний ремонт; капитальный ремонт)

ФИЛЬТРЫ-ПОГЛОТИТЕЛИ

Фильтр-поглотитель ФПУ-200

Характеристики:
Номинальный расход воздуха, м^3/ч: 100 или 200;
Степень негерметичности, %: не более 0,1;
Габаритные размеры, мм: 455х385х455;
Масса, кг: не более 31;

ГОСТ, ТР ТС: согласно ТУ производителя, ВП МО РФ

Гарантийный срок хранения: 10 лет

Назначение: для очистки воздуха от отравляющих веществ, радиоактивной пыли, бактериальных средств, а также от ядовитых и нейтральных дымов.

Патрон регенеративный РП-100

Характеристики:
Сопротивление постоянному
потоку воздуха мм. вод. ст.: не более 27;
Диаметр трубопровода, мм: 100;
Масса, кг: 92.

ГОСТ, ТР ТС: ЦРКЯ 02771.00.000 ТУ, на каждый фильтр выдается паспорт с приемкой ОТК и ВП МО РФ

Гарантийный срок хранения: 7,5 лет

Назначение: для поглощения излишков диоксида углерода из воздуха.

Фильтр-поглотитель ФП-300, ФП-300-1

Характеристики:
Номинальный объемный расход воздуха, м3/ч: 300;
Сопротивление постоянному потоку воздуха Па (мм. вод. ст.): не более 835(85);
Коэффициент подсоса, %: не более 0,1;
Масса, кг: не более 70;

ГОСТ, ТР ТС: ТУ ВД 250.503.000, на каждый фильтр выдается паспорт с приемкой ОТК и ВП МО РФ

Гарантийный срок хранения: 10 лет

Назначение: для очистки воздуха, подаваемого в объекты, от отравляющих веществ, радиоактивной пыли и аэрозолей, ядовитых и нейтральных дымов.

ПРЕДФИЛЬТРЫ

Фильтр-поглотитель гопкалитовый ФГ-70

Характеристики:
Номинальный объемный расход воздуха, проходящий через фильтр, м3/ч: не менее 70;
Эффективность окисления окиси углерода, %: 99,5;
Масса, кг: не более 50

ГОСТ, ТР ТС: согласно ТУ производителя

Гарантийный срок хранения: 5 лет

Назначение: для очистки воздуха, подаваемого в защитные сооружения ГО, от окиси углерода при задымлениях в результате пожаров и других ЧС.

Предфильтр ПФП-1000

Характеристики:
Номинальный расход воздуха, м³/час: 1000;
Сопротивление постоянному потоку воздуха при объемном расходе воздуха 1000 м³/час, Па (мм вод. ст.): не более 245(25);
Масса предфильтра, кг: не более 55.

ГОСТ, ТР ТС: согласно ТУ производителя

Гарантийный срок хранения: 10 лет

Назначение: для очистки воздуха от радиоактивной пыли в комплектах ФВК.

Установка регенеративная РУ-150/6

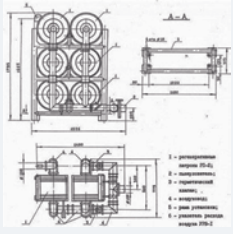

Характеристики:
Производительность установки, м³/ч: 150;
Сопротивление установки с пылеуловителем при расходе воздуха 150 м³/ч, не более, мм вод.ст. 50;
Масса, не более, кг 600;

ГОСТ, ТР ТС: согласно ТУ производителя

Гарантийный срок хранения: устанавливается заводом-производителем

Назначение: для регенерации воздуха по кислороду и двуокиси углерода в ЗС ГО.

КОМПЛЕКТЫ И УСТАНОВКИ

Комплект фильтровентиляционный для убежищ ФВК-1/ФВК-2

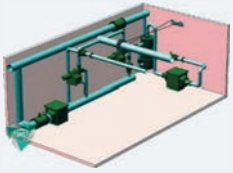

Характеристики:
Производительность, м^3/час, не менее:
I режим 1200, II режим 300, III режим 70
Масса ФВК-1/ФВК-2, кг 480/1230

ГОСТ, ТР ТС: согласно ТУ производителя, ВП МО РФ

Гарантийный срок хранения:
устанавливается заводом-производителем

Назначение: для очистки воздушной массы от отравляющих веществ, от радиации, а также бактерий. Защищает дыхательные пути от нейтральных дымов.

Фильтровентиляционная установка ФВА-49 или ФВУ-49

Комплектация: фильтр-поглотитель ФПУ-200Т или ФПУ-200 – 3 шт., электроручной вентилятор ЭРВ-49 – 1 шт., монтажные детали – 1 к-т., руководство по эксплуатации – 1 шт., формуляр – 1 шт.

ГОСТ, ТР ТС: согласно ТУ производителя

Гарантийный срок хранения: 5 лет

Назначение: для монтажа в вентиляционные системы убежищ на объектах ГО в целях очистки подаваемого в убежища воздуха от вредных веществ.

Защитно-герметичные, герметичные двери, ставень ЗГ

Характеристики:
Защитно-герметичные двери; герметичные двери распашные; ставень защитно-герметичный; ворота защитно-герметичные, размеры: по типовым проектам или спец заказам.

ГОСТ, ТР ТС: согласно ТУ производителя

Гарантийный срок хранения:
устанавливается заводом-производителем

Назначение: используются в качестве внутренних для входных тамбуров убежищ и в качестве входной двери тамбуров.

ЭЛЕКТРО-РУЧНЫЕ ВЕНТИЛЯТОРЫ

Установка регенеративная «Устройство-300»

Характеристики:
Расход газовоздушного потока, м³/ч: 400;
Аэродинамическое сопротивление,
не более, Па(мм вод.ст.): 735(75)

ГОСТ, ТР ТС: согласно ТУ производителя

Гарантийный срок хранения:
устанавливается заводом-производителем

Назначение: для регенерации воздуха по кислороду и двуокиси углерода в помещениях убежищ различной вместимости.

Электро-ручные вентиляторы: ЭРВ-49

Характеристики:
Производительность при скорости вращения рукоятки 45 об. /мин., м3/час:
по режиму чистой вентиляции (1): 500-600
по режиму фильтровентиляции (2) и (3): 400

ГОСТ, ТР ТС: согласно ТУ производителя

Гарантийный срок хранения:
устанавливается заводом-производителем

Назначение: для обеспечения воздушного режима в помещении и в убежищах.

Электро-ручные вентиляторы: ЭРВ-72/2, 72/3

Характеристики:
Производительность, м3/ч: ЭРВ-72/2 - 970,1200,1500
ЭРВ 72/3 - 1750,2100,2350
Мощность,кВт: 0,25 ; 0,37

ГОСТ, ТР ТС: согласно ТУ производителя

Гарантийный срок хранения: устанавливается заводом-производителем

Назначение: для систем вентиляции убежищ и противорадиационных укрытий, необорудованных ДЭС во всех режимах вентиляции и в мирное время.

КЛАПАНЫ

Клапаны избыточного давления

Варианты исполнения клапанов избыточного давления: КИДМ-100,КИДМ-150,КИДМ-200,КИДМ-300

ГОСТ, ТР ТС: согласно ТУ производителя

Гарантийный срок хранения:
устанавливается заводом-производителем

Назначение: автоматическое перепускание воздуха, поддержание определенного уровня избыточного давления, обеспечивание движения воздушных масс лишь в одном направлении.

Клапан герметический вентиляционный ГК, ГК ИА

Характеристики:
Вид привода: ручной, электропривод
Диаметр клапана: от 150 до 1200 мм.

ГОСТ, ТР ТС: согласно ТУ производителя

Гарантийный срок хранения:
устанавливается заводом-производителем

Назначение: для переключения системы воздухоснабжения с одного режима на другой и для отключения вентиляции на воздуховодах.

Противовзрывные устройства

Характеристики:
Модели: МЗС, УЗС-1,УЗС-8,УЗС-25, в комплектации коробка МЗ-2, кожух со спецпереходником для МЗС и коробка УЗС-3

ГОСТ, ТР ТС: согласно ТУ производителя

Гарантийный срок хранения:
устанавливается заводом-производителем

Назначение: для защиты от пагубного воздействия ударных волн в сооружениях ЗС ГО.

ДОПОЛНИТЕЛЬНОЕ ОБОРУДОВАНИЕ

Баки для запаса воды

Характеристики:
Индекс БВ обозначает - бак водопроводный.
Цифра, следующая за индексом БВ, обозначает - емкость бака в м^3 (0,25, 0,75, 2,4,6,8,10)

ГОСТ, ТР ТС: согласно ТУ производителя

Гарантийный срок хранения:
устанавливается заводом-производителем

Назначение: для непосредственного хранения аварийного запаса питьевой воды.

Фильтр ячейковый масляный (ФяРБ)

Характеристики:
Вид комплектации: сдвоенные установки на 1500,3000,4500 м3/ч;

ГОСТ, ТР ТС: согласно ТУ производителя

Гарантийный срок хранения:
устанавливается заводом-производителем

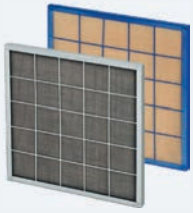

Назначение: для грубой очистки на воздуховодах вентиляционных систем.

Расходомеры

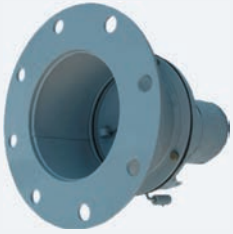

Характеристики:
Клапан-расходомер отсекатель КРО-1 монтируется к выходному патрубку вентилятора ЭРВ 600/300, Клапан-расходомер отсекатель КРО-2 - на ЭРВ-72-2, клапан КРО-3 - на ЭРВ-72-3.

ГОСТ, ТР ТС: согласно ТУ производителя

Гарантийный срок хранения:
устанавливается заводом-производителем

Назначение: для определения расхода воздуха при работе вентиляторов.

НОМЕНКЛАТУРА И ОБОЗНАЧЕНИЕ ФИЛЬТРОВ

Время защитного действия противогазовых фильтров, в том числе входящих в состав комбинированных фильтров

Марка фильтра	Класс фильтра	Цветовая маркировка	Вещества, от которых защищает данная марка
A	**1,2,3**	**Коричневый**	Органические газы и пары с температурой кипения свыше 65°С (толуол, бензол, ксилол, циклогексан, бутиламин др.)
AX		**Коричневый**	Органические пары с температурой кипения ниже 65°С (бензин, керосин, ацетон, диметилэфир, изобутан и др.)
B	**1,2,3**	**Серый**	Неорганические газы и пары за исключением оксида углерода (хлор, сероводород, сероуглерод, цианистый водород, йод, озон, и др.)
E	**1,2,3**	**Желтый**	Диоксид серы и другие кислые газы и пары (двуокись хлора, йод, хлористый водород и хлорорганические ядохимикаты)
K	**1,2,3**	**Зелёный**	Аммиак и его органические производные
NOP3		**Синий, белый**	Оксид азота и аэрозоли
HgP3		**Красный, белый**	Пары ртути и аэрозоли
COSX		**Фиолетовый**	Монооксид углерода (CO)

Время защитного действия противогазовых фильтров, в том числе входящих в состав комбинированных фильтров

Марка фильтра	Тест-вещество	1 класс		2 класс		3 класс	
		Конц. тест-в-ва в воздухе при 0,1% мг/дм^3	Время защитного действия, мин.	Конц. тест-в-ва в воздухе при 0,5% мг/дм^3	Время защитного действия, мин.	Конц. тест в-ва в воздухе при 1,0% мг/дм^3	Время защитного действия, мин.
A	Циклогексан C_6H_{12}	3,5	70	17,5	35	28	65
B	Хлор Cl_2	3	20	15	20	30	30
	Сероводород H_2S	1,4	40	7,1	40	14,2	60
	Цианводород HCN	1,1	25	5,6	25	11,2	35
E	Диоксид серы SO_2	2,7	20	13,3	20	26,6	30
K	Аммиак NH_3	0,7	50	3,5	40	7	60

Время защитного действия фильтров марок «AX», «SX» и фильтров специальных марок

Марка фильтра	Тест-вещество	Концентрация тест-вещества в воздухе		Время защитного действия, мин.
		мг/дм^3	объемный %	
AX	Диметилэфир CH_3OCH_3	0,95	0,05	50
	Изобутан C_4H_{10}	6	0,25	50
NOP3	Оксид азота NO	3,1	0,25	20
	Диоксид азота NO_2	4,8	0,25	20
HgP3	Пары ртути Hg	13±1	0,0001	100 ч
COSX	Монооксид углерода (CO)	6,3	0,5	60

ХИМЗАЩИТА

ВЫЕЗДНЫЕ ПРАКТИЧЕСКИЕ ТРЕНИНГИ ПО ЭВАКУАЦИИ ИЗ ЗОНЫ ЧС (ПОЖАР) С ПРИМЕНЕНИЕМ ПОЖАРНЫХ САМОСПАСАТЕЛЕЙ!

Интерактивная работа с группой с применением тренажера VR– отработка навыков эвакуации из зоны задымления с полным погружением в условия, максимально приближенные к реальной ЧС

Практические занятия (тренинги) - отработка действий при возникновении пожара (возгорания) с эвакуацией людей в учебных самоспасателях «ГДЗК» из условно задымленных помещений (палатка)Отработка навыков правильности ориентирования в задымленной среде.

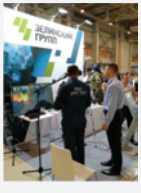

Наши клиенты

Наши контакты

ООО “ХИМЗАЩИТА”, 143912, РОССИЯ, МО, г. Балашиха, д. 7, ЛИТЕР В, помещение № 9, ЭТ. 2, тел. +7 (495) 236-96-56
e-mail: info@ximza.ru, www.ximza.ru

ХИМЗАЩИТА

МЫ ПРОВЕДЕМ ВАС В БУДУЩЕЕ

Большой ассортимент готовых VR тренажеров
по отработке практических навыков с полным погружением в условия, максимально приближенным к действиям человека в чрезвычайных ситуациях

Действия человека при возникновении пожара
(для учеников школ, слушателей ВУЗов, обслуживающего персонала гостиниц, больниц, ресторанов, баров, клубов)

Проведение работ по устранению аварий
(разлив нефти, утечка газа, работа в замкнутых пространствах без доступа кислорода)

Моделируем тренажеры по индивидуальным запросам клиентов и под конкретную задачу

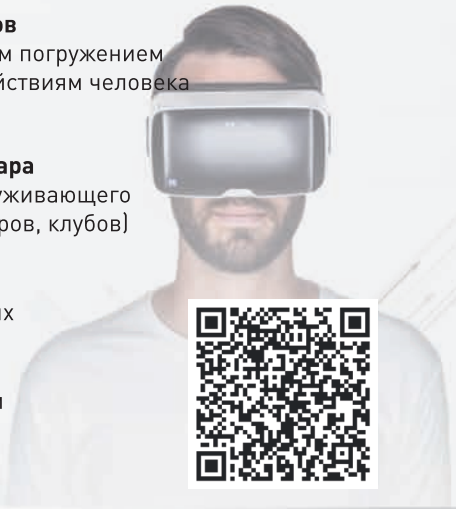

Наши клиенты

НОРНИКЕЛЬ

РОСНЕФТЬ

ГАЗПРОМ

РАКЕТНО-КОСМИЧЕСКАЯ КОРПОРАЦИЯ ЭНЕРГИЯ ИМЕНИ С.П. КОРОЛЁВА

Транснефть

Карта лояльности

Наши контакты

ООО «ХИМЗАЩИТА»

143912, РОССИЯ, МО, г. Балашиха, Шоссе Энтузиастов западная промзона, д. 7, ЛИТЕР В, помещение № 9, ЭТ. 2

тел. +7 (495) 236-96-56
e-mail: info@ximza.ru
www.ximza.ru